

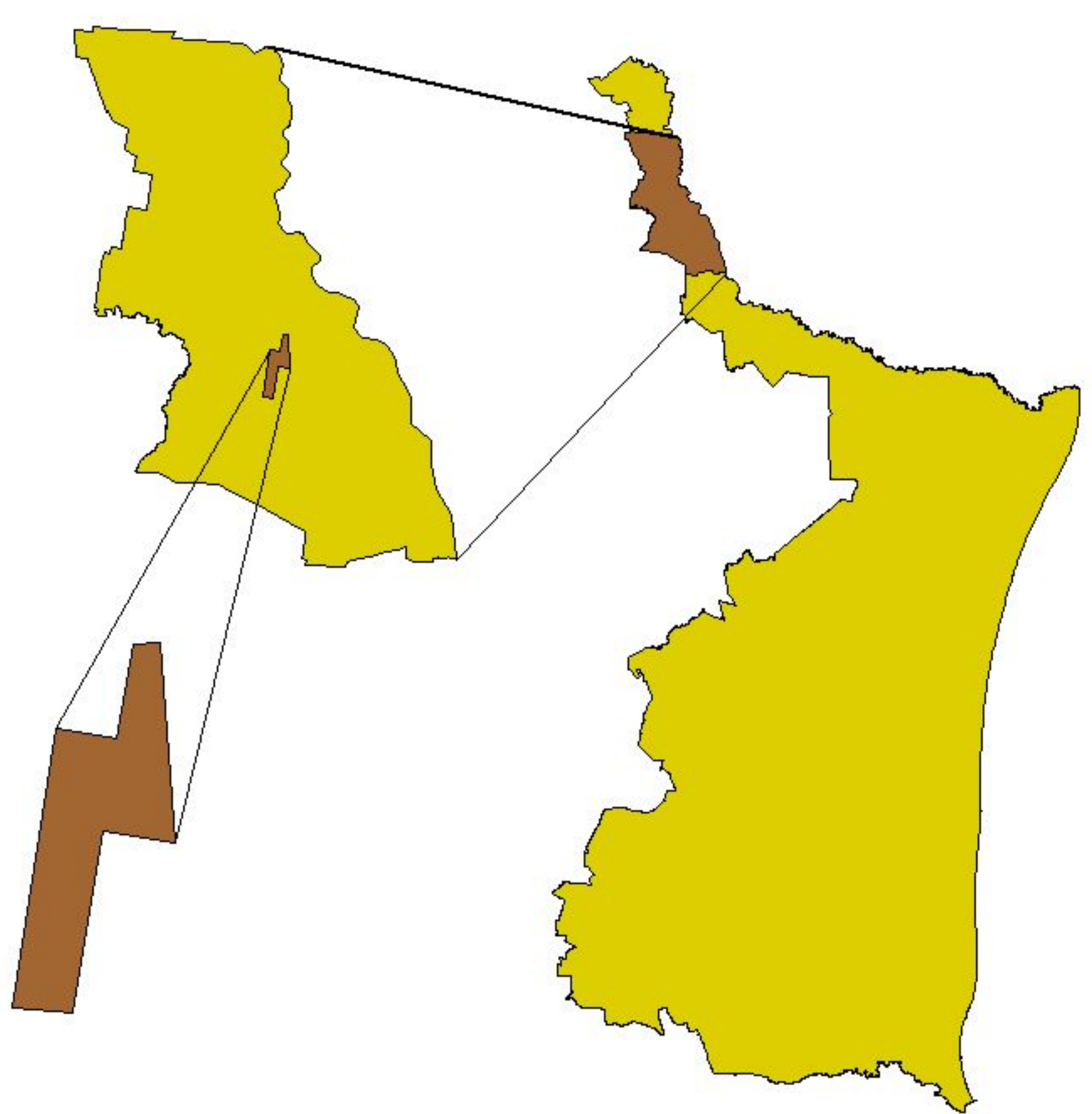

Restauración Ecológica de Comunidades de Matorral Tamaulipeco en el Bajo del Río Bravo en el Noreste de México, Zona I CJ074



Datos Generales	
Estado:	Tamaulipas
Municipio:	Guerrero
Rancho:	Bonanza
Propietarios:	Delfino García y Gina H. Peña de G.
Perímetro del Rancho:	
Áreas tratadas:	
Superficie tratada:	254
Proyección:	UTM
Zona:	14
Datum:	WGS84
Esferoide:	WGS84
Fuente:	Carta digital INEGI

Rancho Bonanza
Áreas tratadas



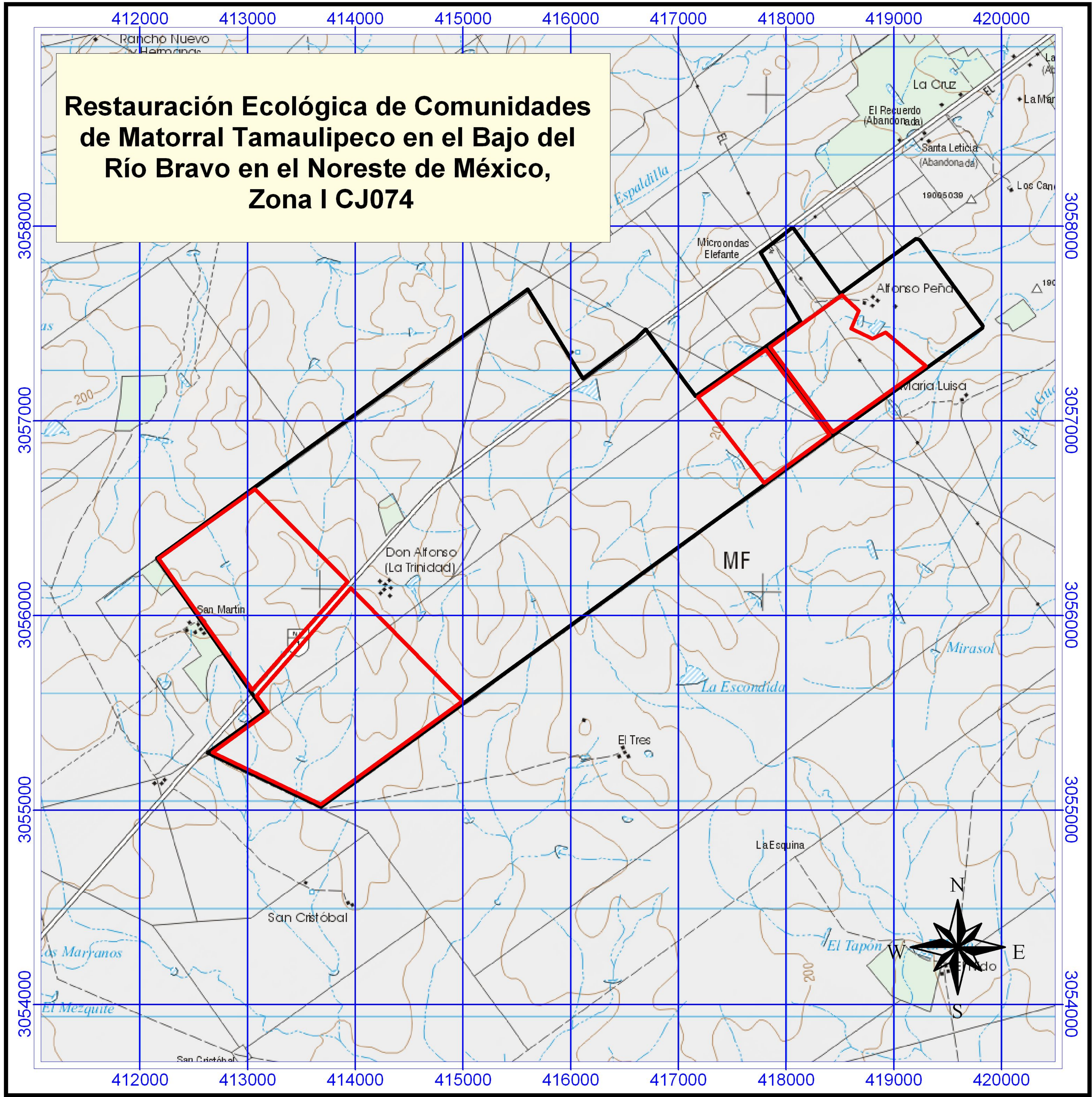

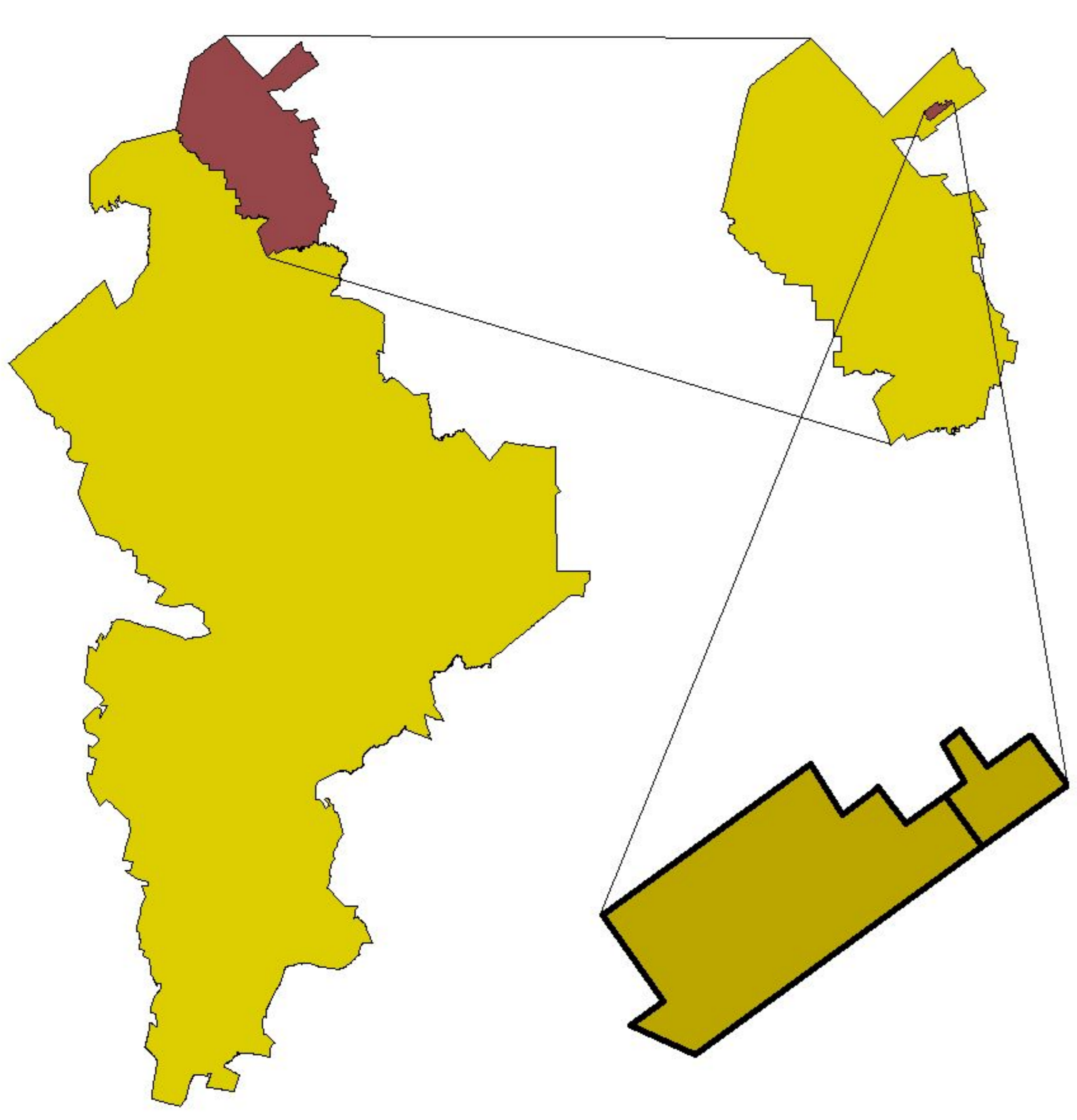

Restauración Ecológica de Comunidades de Matorral Tamaulipeco en el Bajo del Río Bravo en el Noreste de México, Zona I CJ074



Datos Generales

Estado:	Nuevo León
Municipio:	Anáhuac
Nombre del Rancho:	Don Alfonso
Propietario:	Alfonso Peña A.
Perimetro del Rancho:	
Áreas tratadas:	
Superficie de áreas tratadas:	551
Proyección:	UTM
Zona:	14
Datum:	WGS 84
Esferoide:	WGS 84
Fuente:	INEGI, Carta Digital

Rancho Don Alfonso
Áreas tratadas

